Suv-PP-Red DULET SUV PP RED

0200HO12107 MIRAND *RC x LUCKY PP-RED x SYMPATICO *RC

RED & WHITE POLLED

COOMBOONA ZIPIT MIRAND-PP *RC
SOF003 DULET LUCKY SANDY P RED VG-88-4YR-CAN
ZIMMERVIEW LUCKY PP-RED
SNOWBIZ SYMPATICO SOFIA VG-85-2YR-USA 1*
DYMENTHOLM S SYMPATICO *RC
GEN-I-BEQ SNOWMAN SUMMER VG-85-2YR-CAN 5*

SNOWBIZ SYMPATICO SOFIA
GRANDDAM

GEN-I-BEQ SNOWMAN SUMMER
THIRD DAM

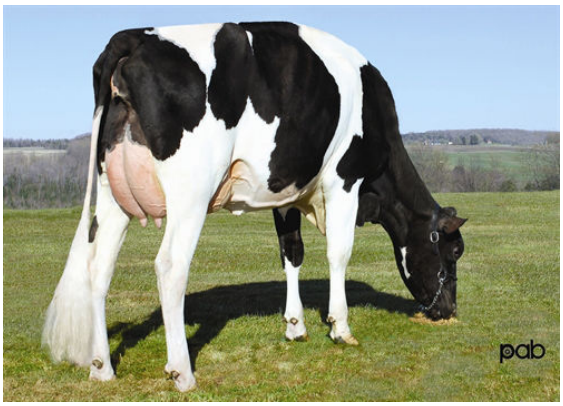

GEN-I-BEQ BOLTON SECRETLY
FOURTH DAM

GTPI 2273

TD TL XIF TY MWT TV 99%-I HH1F HH2F HH3F HH4F HH5F HH6F HCDF HMWF

Reg. #: HOCANM111585518	aAa: 342516	DMS:
Nacimiento: 01/30/2020	Caseina Kappa: AB	Caseina Beta: A1A2

PRODUCCIÓN

528 Hatos 839 Hijas 92% Conf. MACE-G / 04-25

Leche lbs	Grasa lbs	Grasa %	Proteina lbs	Proteina %
-559	**-21**	**+0.01**	**-24**	**-0.02**
NM$ **-259**	CM$ **-269**	FM$ **-234**	GM$ **-253**	DWP$ **-465**
Eficiencia de Conversiòn **-77**	IR **-26**	Comida Ahorrada **24**	Eficiencia Metano **99**	

SALUD Y FERTILIDAD

Inmunidad 97

Vida Productiva	**-1.5**	Inmunidad de los terneros	**99**
SCS	**3.02**	Tasa Preñez Vacas	**-1.7**
Tasa de preñez de las hijas	**-0.4**	Tasa Preñez Novillas	**-0.7**
Supervivencia	**-2.4**	Facilidad del Parto	**2.1%** 86% Conf.
Durabilidad Novillas	**0.0**	Facilidad del Parto - Hijas	**2.7%** 86% Conf.
Índice de Fertilidad	**-0.7**	Nacen Muertas	**5.8%**
		Hijas con crías muertas	**5.8%**

CONFORMACIÓN

218 Hatos 302 Hijas 87% Conf. MACE / 04-25

PTA Tipo	**1.05**	Compuesto Corporal	**0.01**
Compuesto de Ubres	**1.11**	Compuesto Lechero	**-0.40**
Compuesto de Patas y Pezuñas	**0.74**		

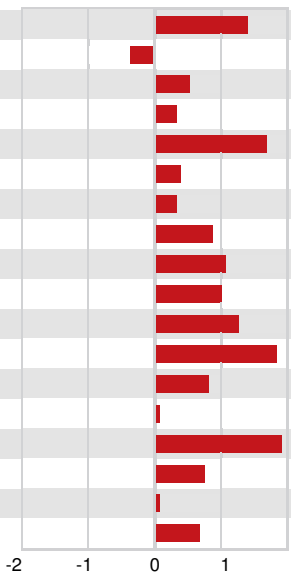

Estatura	Alta	**+1.40**
Fortaleza	Débil	**-0.36**
Prof. Corporal	Profunda	**+0.52**
Forma Lechera	Angular	**+0.35**
A. de la Grupa	Isquiones Bajos	**+1.70**
Amplitud de Grupa	Ancha	**+0.41**
Vista Lat. P. Traseras	Curvas	**+0.34**
Patas Traseras, Vista de Atrás	Corvejónes Rectos	**+0.91**
Ang. Talón	Alto	**+1.06**
Compuesto de Patas y Pezuñas	Alto	**+1.00**
Inserción ubre Delantera	Fuerte	**+1.25**
Ancho Ubre Trasera	Ancha	**+1.86**
Altura Ubre Trasera	Alta	**+0.84**
Ligamento Central	Fuerte	**+0.05**
Prof. Ubre	Poco Profundo	**+1.92**
Posición Pezones Delanteros	Cerrados	**+0.78**
Longitud de Pezones	Largos	**+0.07**
Posición Pezones Traseros	Cerrados	**+0.69**